

Wąż metalowy, wąż wyciągowy (do +120°C)

Zastosowania

- wąż do cieczy oraz proszków, materiałów sypkich, granulatów oraz do gazów
- Urządzenia odciągowe, urządzenia odpylające, urządzenia filtrujące, odciągi mgły olejowej
- strefy zagrożone wybuchem
- Wyciąg pyłów drzewnych: pył drzewny, wióry drzewne, przemysł drzewny, produkcja mebli, tartaki
- Fabryki papieru, przemysł papierniczy, maszyny opakowaniowe: odciągi pasków brzegowych od opakowań
- Wyciągi wysokotemperaturowe: piece, piece wytopowe, przemysł ceramiczny, przemysł szklarski, huty stali, walcownie

Właściwości

- odporny na ścieranie
- ścianki permanentnie antystatyczne: rezystancja skrośna i powierzchniowa <math><10^3 \Omega</math>
- zgodnie z niemiecką normą techniczną stosowaną w obrocie materiałami niebezpiecznymi TRGS 727 oraz normą unijną ATEX 2014/34/UE: do pneumatycznego transportu palnych pyłów oraz materiałów sypkich (w strefach 20, 21, 22 wewnątrz), do odsysania palnych pyłów (w strefie 22 wewnątrz), do zastosowania w strefie 1 i 2 (do gazów), do zastosowania w strefie 0 (do gazów)
- dostosowany do przepisów dyrektywy RoHS

Zakres temperatur

- 120°C

Konstrukcja, materiał

wąż metalowy

1. profilowana taśma metalowa, stal ocynkowana
2. profil haczykowy
3. uszczelnienie: włókno specjalne

warianty dostaw

- inne wymiary i długości dostępne na zamówienie
- bez uszczelnienia lub z uszczelnieniem gumowym

Ø wewnętrzna in / mm	Ø-zewn. mm	promień gięcia mm	Waga kg/m	długości składowania m	Dalsze długości produkcyjne m	Nr zam.
- / 20	24	90	0,340	-	2,5 5 10	375-0020-0000
1 / 25	29	98	0,420	2,5 5 10	-	375-0025-0000
- / 30	34	115	0,500	-	2,5 5 10	375-0030-0000
1,25 / 32	36	124	0,530	2,5 5 10	-	375-0032-0000
1,36 / 35	39	133	0,580	2,5 5 10	-	375-0035-0000
1,5 / 38	42	136	0,630	-	2,5 5 10	375-0038-0000
- / 40	45	135	0,700	2,5 5 10	-	375-0040-0000
1,75 / 44-45	50	143	0,740	-	2,5 5 10	375-0045-0000
2 / 50-51	55	155	0,810	2,5 5 10	-	375-0050-0000
- / 55	60	173	0,900	-	2,5 5 10	375-0055-0000
2,36 / 60	66	185	1,010	2,5 5 10	-	375-0060-0000
2,5 / 63-65	71	198	1,090	2,5 5 10	-	375-0065-0000
- / 70	76	205	1,170	2,5 5 10	-	375-0070-0000
3 / 75-76	81	218	1,250	2,5 5 10	-	375-0075-0000
- / 80	86	230	1,330	2,5 5 10	-	375-0080-0000
3,5 / 89-90	97	235	1,780	-	2,5 5 10	375-0090-0000
4 / 100-102	107	250	1,980	2,5 5 10	-	375-0100-0000
- / 110	117	275	2,170	-	2,5 5 10	375-0110-0000
4,72 / 120	127	320	2,360	2,5 5 10	-	375-0120-0000
5 / 125-127	132	338	2,450	2,5 5 10	-	375-0125-0000
- / 130	139	345	2,860	2,5 5 10	-	375-0130-0000
5,5 / 140	149	360	3,070	2,5 5 10	-	375-0140-0000
6 / 150-152	159	385	3,290	2,5 5 10	-	375-0150-0000
6,3 / 160	169	410	3,500	2,5 5 10	-	375-0160-0000
- / 170	179	435	3,720	-	2,5 5 10	375-0170-0000
7 / 178-180	189	455	3,930	2,5 5 10	-	375-0180-0000

Nad i podciśnienie są zalecanymi eksploatacyjnymi wartościami granicznymi, na specjalne zamówienie produkty mogą być poddawane wyższym obciążeniom. Promień gięcia mierzony na wewnętrznej stronie gięcia węża. Dalsze dane techniczne są dostępne na stronie www.norres.com. Zastrzega się prawo do dokonywania zmian technicznych. Wszystkie wartości pomierzono w temperaturze 20 °C i są one wartościami przybliżonymi.

Ø wewnętrzna in / mm	Ø-zewn. mm	promień gięcia mm	Waga kg/m	długości składowania m	Dalsze długości produkcyjne m	Nr zam.
8 / 200-203	211	460	5,220	2,5 5 10	-	375-0200-0000
- / 225	236	518	5,860	2,5 5 10	-	375-0225-0000
- / 250	261	575	6,500	2,5 5	-	375-0250-0000
- / 275	286	633	7,130	2,5 5	-	375-0275-0000
- / 300	311	700	7,780	2,5 5	-	375-0300-0000
- / 315	326	733	8,600	-	2,5 5	375-0315-0000
- / 350	368	1245	14,000	-	2,5 5	375-0350-0000
- / 400	418	1420	16,000	-	2,5 5	375-0400-0000
- / 450	468	1595	17,900	-	2,5 5	375-0450-0000
- / 500	518	1770	19,900	-	2,5 5	375-0500-0000

Dodatki



CONNECT 270-271

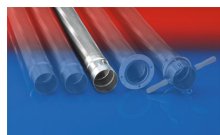

CONNECT 202

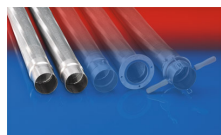

CONNECT 203-204

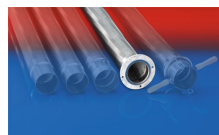

CONNECT 205



CONNECT 206

Nad i podciśnienie są zalecanymi eksploatacyjnymi wartościami granicznymi, na specjalne zamówienie produkty mogą być poddawane wyższym obciążeniom. Promień gięcia mierzony na wewnętrznej stronie gięcia węża. Dalsze dane techniczne są dostępne na stronie www.norres.com. Zastrzega się prawo do dokonywania zmian technicznych. Wszystkie wartości pomierzono w temperaturze 20 °C i są one wartościami przybliżonymi.