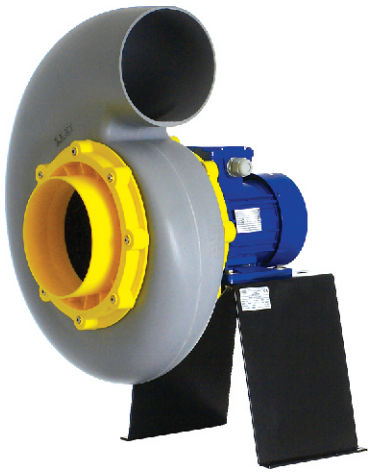

SEAT EX

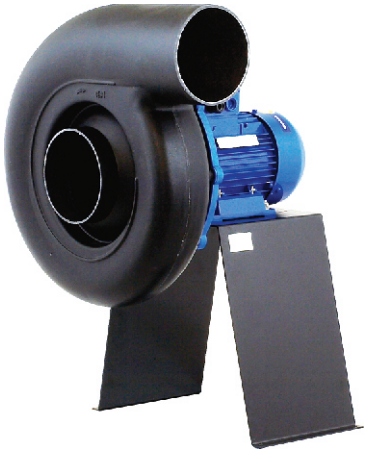

STORM EX

Przeciwwybuchowe chemoodporne promieniowe wentylatory SEAT i STORM są to specjalne wykonania wentylatorów typu VISP i VASP zgodne z wymaganiami Dyrektywy 94/9/EC dotyczącej urządzeń przeznaczonych do użytku w przestrzeniach zagrożonych wybuchem.
Wentylatory SEAT i STORM dostępne są w wersji EX II 3G C IIB T4.
Obudowy wykonane są z wzmacnianego promieniami UV polipropylenu z domieszką grafitu. Wentylatory standardowo dostarczane bez podstawki pod silnik.
Charakterystyki pracy oraz dane techniczne zgodnie z danymi wentylatorów VISP i VASP (strony 512-518) w/g tabeli zamieszczonej poniżej.

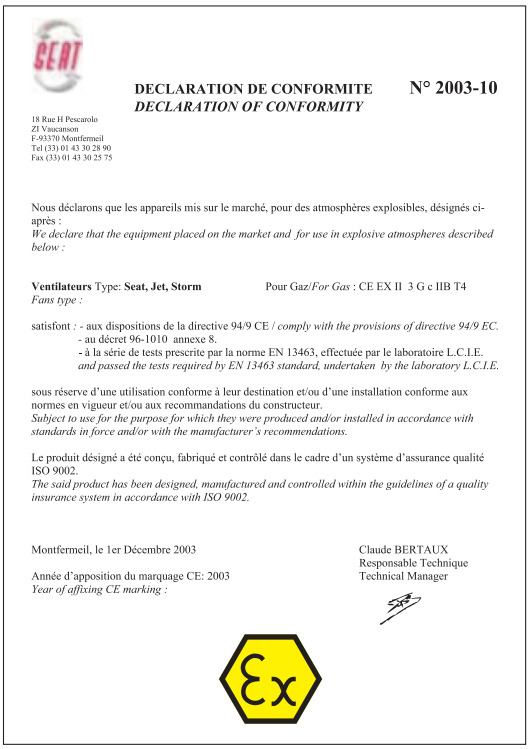

SEAT

DECLARATION DE CONFORMITE **N° 2003-10**
DECLARATION OF CONFORMITY

18 Rue H Pescarolo
ZI Vaucanson
F-93370 Montfermeil
Tel (33) 01 43 30 28 90
Fax (33) 01 43 30 25 75

Nous déclarons que les appareils mis sur le marché, pour des atmosphères explosibles, désignés ci-après :
We declare that the equipment placed on the market and for use in explosive atmospheres described below :

Ventilateurs Type: **Seat, Jet, Storm** Pour Gaz/*For Gas* : CE EX II 3 G c IIB T4
Fans type :

satisfont : - aux dispositions de la directive 94/9 CE / *comply with the provisions of directive 94/9 EC.*
- au décret 96-1010 annexe 8.
- à la série de tests prescrite par la norme EN 13463, effectuée par le laboratoire L.C.I.E.
and passed the tests required by EN 13463 standard, undertaken by the laboratory L.C.I.E.

sous réserve d'une utilisation conforme à leur destination et/ou d'une installation conforme aux normes en vigueur et/ou aux recommandations du constructeur.
Subject to use for the purpose for which they were produced and/or installed in accordance with standards in force and/or with the manufacturer's recommendations.

Le produit désigné a été conçu, fabriqué et contrôlé dans le cadre d'un système d'assurance qualité ISO 9002.
The said product has been designed, manufactured and controlled within the guidelines of a quality insurance system in accordance with ISO 9002.

Montfermeil, le 1er Décembre 2003

Année d'apposition du marquage CE: 2003
Year of affixing CE marking :

Claude BERTAUX
Responsable Technique
Technical Manager

Ex

Typ	moc silnika [kW]	napięcie [V]	prędkość obrotowa [obr./min]	odpowiednik VISP/VASP
		SEAT		
SEAT 15 Ex	0,18	230/400	1400	VISP/4-15-025T
SEAT 15 Ex	0,37	230/400	2800	VISP/2-15-037T
SEAT 20 Ex	0,18	230/400	950	VISP/6-20-018T
SEAT 20 Ex	0,25	230/400	1400	VISP/4-20-025T
SEAT 20 Ex	0,75	230/400	2800	VISP/2-20-075T
SEAT 25 Ex	0,25	230/400	950	VISP/6-25-018T
SEAT 25 Ex	0,37	230/400	1400	VISP/4-25-073T
SEAT 30 Ex	1,1	230/400	1400	VISP/4-30-150T
SEAT 35 Ex	2,2	230/400	950	VISP/6-35-220T
SEAT 35 Ex	5,5	230/400	1400	VISP/4-35-550T
		STORM		
STORM 10 Ex	0,06	230/400	1400	VASP/4-10-006T
STORM 10 Ex	0,12	230/400	2800	VASP/2-10-012T
STORM 12 Ex	0,25	230/400	1400	VASP/4-12-025T
STORM 12 Ex	0,37	230/400	2800	VASP/2-12-037T
STORM 14 Ex	1,1	230/400	2800	VASP/2-14-110T
STORM 16 Ex	2,2	230/400	2800	VASP/2-16-220T